

なかの ZERO ライブ・フェスティバル

★出場団体募集★

なかの ZERO 小ホールの舞台で日頃の成果を発表してみませんか？
「なかのZEROライブ・フェスティバル」の出場団体を、下記の通り募集します。

開催日時：2025年9月13日（土）、14日（日） 開演時間未定

会場：なかのZERO西館 小ホール（定員501名）

募集部門：舞台を使用する演目（例：ダンス、楽器演奏、合唱、演劇 など）

出場料：無料

出場対象：10代～30代の若年層

主催：なかのZERO指定管理者

※本事業は、地域文化の振興を図るため、中野区が指定管理者への実施を義務付け、指定管理者が企画、実施します。

出場数・出場枠について

- ・全6団体程度、持ち時間は 20分(出入りの時間を含む)とします。
- ・参加団体は審査の上、決定いたします。
- ・当日の出演順の希望はお受けできません。

出演条件について

原則として、下記の条件を満たしている団体とする。

- ・10代～30代の方を中心に構成されている団体に限ります。
- ・中野区内(区施設・私営施設・自宅等は問わない)で活動を行っていること。
- ・フェスティバルの運営(広報、当日会場準備・受付など)に協力できること。
- ・6/14(土)と8/23(土)に実施する実行委員会に両日とも参加可能なこと。
- ・催し物当日はスケジュールに沿って、自己責任で出場できること。
- ・主催者が定めるルールに則り出演し、他団体とも協力し、参加できること。
- ・公序良俗に反する演目及び演出を行わないこと。
- ・舞台機構上不可能、または適切でない演目及び演出を行わないこと。
- ・リリウムは使用できません。
- ・政治活動・布教活動・営利活動を目的とする演目及び演出を行わないこと。
- ・来場者ないし他の出演団体が危険を伴う恐れのある演目及び演出を行わないこと。
- ・搬入出を当日に行い、決められたスケジュールで準備し出演できること。

申込み方法

申込書と内容確認書の必要箇所をご記入の上、なかのZERO事業課(右下欄参照)まで、直接ご提出いただくか、メール、郵送にてお送りください(FAX不可)。

締め切り:2025年5月18日(日)必着

《お申込み・お問い合わせ》

なかのZERO 事業課
〒164-0001 中野区中野 2-9-7
TEL5340-5011
mail : syougaku@nakanozero.jp

2025年度 なかのZERO ライブ・フェスティバル

内容確認書 記入方法

書類選考の参考とさせていただきますので、ご記入をお願いいたします。

※現状、決定、もしくは予定している内容をご記入ください。

1. 団体名 : 出演団体名をご記入ください。

2. 代表者名 : 「指導：〇〇〇〇〇」又は「代表：〇〇〇〇〇」もしくは、特に指導者・代表者を表記しない方がよい場合は空欄をお願いいたします。

3. ジャンル : プログラムの一番左「演目」の欄に表示されるタイトルです。

4. 曲名
5. 出演者名

※出演者が多数のため氏名を表示しなくてもよい場合は、グループ名での表示でも結構です。

6. 所要時間 : **発表時間は出入りも含めて 20 分以内**です。実際の所要時間をお書きください。

7. 解説 : 演目や曲目の解説でも、又はグループの紹介でも結構です。幕が上がる前にアナウンスをすることをお書きください（グループの紹介は、営利目的の教室の宣伝などはできません）。幕が上がる前の時間でのアナウンスですので、長くならないようお願いいたします。特に必要ない場合は、空欄にさせていただきますと、演目・曲目・出演者名のみをアナウンスします。

8. 付帯設備 : テーブル・椅子・マイク・演説台・座布団・緋もうせん・屏風・CDなどの再生機
その他ホールで貸し出している付帯設備で、ご使用になるものがあればお書きください。
(舞踊の所作台・リノリウムなど、準備に時間のかかるものはご使用いただけません。)

9. 持ち込み : アンプ・切り出しなど、舞台進行上周知しておいた方がよいと思われる機材を持ち込む場合はお書きください。

その他 : 照明の注文（色の注文程度）など・・・その他何かあればお書きください。

※参加団体が協力し合って実施するため、難しいご要望には対応できかねます。

10. 舞台配置図 : 劇場付帯設備・持ち込み機材ともお書きください。

実行委員会について

第一回《6月14日（土）14：00～ なかのZERO 西館 学習室2》実施要項確認など

第二回《8月23日（土）14：00～ なかのZERO 西館 学習室2》出演順・当日の詳細など

内容確認書

1.団体名			
2.代表者名 ※指導者または代表者のお名前をご記入ください。		3.ジャンル	
4.曲名	1. 2. 3. 4. 5.		
5.出演者名 ※プログラムに掲載する方のお名前をご記入ください。	計 人		
6.所要時間	※発表時間をご記入ください（出入りを含めて20分以内）。 発表時間： 分		
7.解説 （幕が上がる前にアナウンスします。）			
8.ホールの付帯設備で借りるものがあればお書きください。			
9.持ち込みの道具・機材などその他			
10.出演希望日	第一希望： <input type="checkbox"/> 9/13（土） <input type="checkbox"/> 9/14（日） <input type="checkbox"/> どちらでも可 第二希望： <input type="checkbox"/> 9/13（土） <input type="checkbox"/> 9/14（日） <input type="checkbox"/> 希望しない		

11. 舞台配置図

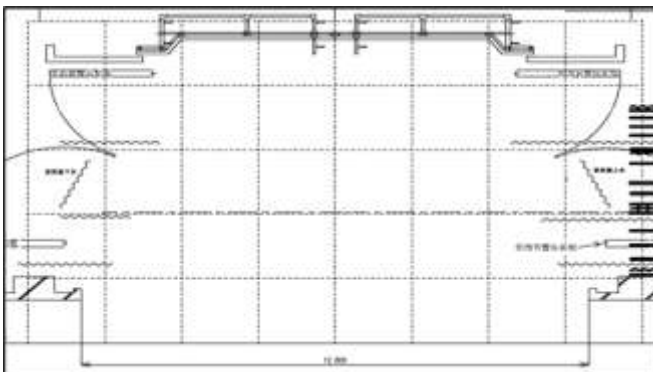

客席側

締め切り：5月18日（日）必着
【窓 口】 なかの ZERO 西館事務所受付に提出か、
 郵送・メールにて送付（FAX 不可）
【Email】 syougaku@nakanozero.jp
【郵 送】 〒164-0001 中野区中野 2-9-7
 なかの ZERO 事業課 宛

なかのZEROライブ・フェスティバル 申込書

団体名					
団体の代表者または 指導者	氏名				
	住所				
	電話番号 (FAX 番号)				
	Eメールアドレス				
団体の連絡担当者	氏名				
	住所				
	電話番号 (FAX 番号)				
	Eメールアドレス				
活動内容					
ホームページアドレス SNS 等					
会員の人数	男性	名 / 女性	名	合計	名
会員の年齢層	歳～	歳(平均	歳程度)		
主な活動場所					
活動年数					
応募理由					

■本申込書にご記載いただいた個人情報は、事務連絡など、「なかのZEROライブ・フェスティバル」の実施に関する場合のみ使用させていただきます。またお預かりした個人情報は適切かつ安全に管理し、個人情報の漏えい、滅失又はき損を防止する保護策を講じています。

個人情報に関する問合せ：なかのZERO総務広報課 03-5340-5035