

野方区民ホール 使用の手引き

当施設は、野方WIZの地下にある多目的ホールです。クラシックコンサートや邦楽・日本舞踊のほか、演劇公演・講演会など、幅広くご利用いただいています。

		午 前	(中間時間)	午 後	(中間時間)	夜 間
		9 時～12 時	(12～13)	13 時～17 時	(17～18)	18 時～22 時
入場料	平日	9,800円	3,200円	18,500円	4,600円	24,800円
1,000 円以下	土、日、祝	12,300円	4,100円	24,800円	6,200円	29,700円
入場料	平日	14,700円	4,900円	27,800円	6,900円	37,200円
1,001 円以上	土、日、祝	18,500円	6,100円	37,200円	9,300円	44,600円

- ◇ 利用時間 午前9:00～午後10:00(準備、後片付け、原状復帰時間を含む)
- ◇ 中間時間の利用は、午前～午後、午後～夜間のように連続で利用の場合に限ります。
- ◇ 入場料 1,001 円以上の催し物で、リハーサルとしてご利用する場合も、ご利用の全区分(連続した区分でない場合も含む)入場料 1,001 円以上の施設使用料となります。
- ◇ 休 館 日 毎月第2月曜日(その日が祝日に当たる場合は翌日)・年末年始(12月29日～1月3日)
- ◇ 法律等の改正により、利用日が平日から休日、休日から平日に変更された場合の利用料金については中面(◎平日・休日料金の取り扱いについて)をご参照ください。



【施設概要】	客 席	216 席(車イス用スペース1席を入れて217席)
	舞 台	間 口 10.5m
		奥行き 7m
		高 さ 4.5m
	準備室	36 m ² (フローリング、壁面1面鏡張り)
	楽 屋	3部屋(洋室2部屋<16 m ² 、9 m ² >、和室1部屋<6 畳>)

所在地 〒165-0027 中野区野方5-3-1 野方WIZ地下2階
 問合せ TEL.03-3310-3861 FAX.03-3310-3860

アクセス 【電車】西武新宿線 野方駅より徒歩3分(案内図は裏面にあります)
 【バス】JR中央線 中野駅より関東バス「野方」行き約 15 分 終点「野方」下車すぐ
 ※野方区民ホールには駐車場はありませんので、お車でのご来場はご遠慮ください。

【ご利用方法】

① 会員登録

なかのZERO・野方区民ホール・なかの芸能小劇場をご利用になる場合は登録が必要です。

※会員登録の区分によりご利用になれない施設があるほか、抽選申込の時期が異なりますのでご注意ください。

◆手続き(受付は9時から19時まで)

なかのZERO1階お客さまカウンター、野方区民ホールで手続きをしてください。

※なかのZEROは2月、6月、11月の第4月曜日(祝日の場合は翌日)、野方区民ホールは毎月第2月曜日(祝日の場合は翌日)と年末年始(12月29日から1月3日まで)は休館ですので、ご注意下さい。

◆登録に必要なもの(別表1参考)

- (1) 会員登録申込書(受付にあります)
- (2) 区民文化・公共的団体として登録をご希望になる場合は、会員名簿及び中野区民であることを証明する書類のコピー(運転免許証、健康保険証など)
- (3) 区内団体・区民(個人)登録をご希望になる場合は、中野区在住であることを証明する書類(運転免許証、健康保険証など)
- (4) 一般団体として登録をご希望になる場合は、本人確認書類(運転免許証など)

※代表者名、事務所所在地など、登録事項に変更があった場合は速やかにご連絡ください。

※同一の方や団体が二重に登録するなど、複数の会員番号を取得することはできません。

※施設のご利用が2年以上ない場合は登録が無効になります。

※登録の受付には、代表者ご本人のご来館をお願い致します(困難な場合は委任状が必要です)。

※会社、事務所などでご登録される場合は、所在地の確認できる書類(登記簿謄本、健康保険証)が必要です。

②抽選参加への申し込み

登録区分(別表1)により受付月が異なります。抽選の申し込みは、登録区分(別表1)に応じた月の18日～月末までにインターネットか、区内7ヶ所にある端末機(別表2)にて、お申し込みをしてください。

(連続7日以内・5件まで)

※端末機は各施設の閉館によりご利用頂けない場合があります。

《当選後の手続き》

毎月1日に抽選が行われます(この日は抽選の申し込みや結果の確認はできません)。翌日(毎月2日)朝9時に発表となりますので、当選され、お使いになる場合は当月29日までに、代表者が施設使用料を全額お支払いください。この期限内にお支払いがない場合、自動的に無効となってしまいますのでご注意ください。

③抽選日以降の予約・空き施設の予約

抽選日以降の施設の予約は先着順です。予約は、各登録区分の抽選日の翌日(2日)から端末機、インターネットで受け付けます。(7日以内・最大21区分まで)

④施設利用料金の支払い

《予約日から2週間以内》

予約手続きの翌日から2週間以内に受付窓口で、代表者が使用料をお支払いください。その際、予約した施設・使用日・時間・団体名をお申し付けください。この期間内にお支払いがない場合、予約をしても無効となってしまいます(予約は自動的に消え、キャンセル料はかかりません)のでご注意ください。

※端末機、またはインターネットで予約された際、予約画面をプリントアウトすることをお勧めします。

※一区分(単コマ)の仮予約はご自分でキャンセルすることができますが、二区分以上(連コマ)の仮予約はシステム上、ご自分でキャンセルできません。お手数ですが、当劇場または「なかのZERO お客さまカウンター」までご連絡ください

※ホール、劇場の使用申し込み(予約)は、ご希望利用日の2週間前までとなっております。

会員登録の区分と要件（別表1）

登録区分	要件	抽選参加日	月間利用可能日数
区民文化・公共的団体	文化・芸術活動団体および地域団体、福祉団体、教育団体等の公共的団体で、その構成員(5名以上)の半数以上が区内在住・在勤・在学者であること。	使用月の11ヶ月前の月の18日～月末	7日以内
18歳未満(区民) 18歳未満(団体)	※別紙参照	使用月の11ヶ月前の月の18日～月末	
区内団体	2人以上で構成された団体の主たる活動場所または事務所の所在地もしくは代表者の住所が中野区内にあるもの。	使用月の10ヶ月前の月の18日～月末	
区民[個人)	中野区に在住・在勤・在学者		
一般団体	上記以外の団体 ※一般団体の登録では、なかのZEROの施設(大・小ホール以外)は使えません	使用月の9ヶ月前の月の18日～月末	

⑤利用者端末機・インターネット ご利用可能時間

☆利用者端末機 9:00～20:00

☆中野区施設予約システム 9:00～22:00

PC版:https://yoyaku.nakano-tokyo.jp/stagia/reserve/grb_init

スマートフォン版:https://yoyaku.nakano-tokyo.jp/stagia/reserve/gsm_init



施設予約システム QR コード

《 利用料金支払いの受付施設と時間 》

9:00～19:00

- なかの ZERO1 階(お客さまカウンター)
- 野方区民ホール(事務室窓口)
- なかの芸能小劇場(事務室窓口)

利用者端末機設置場所（別表2）

施設名	所在地	電話番号
なかのZERO	中野2-9-7	5340-5000
野方区民ホール	野方5-3-1	3310-3861
なかの芸能小劇場	中野5-68-7	5380-0931
哲学堂運動施設	松ヶ丘1-34-28	3951-2515
上高田運動施設	上高田5-6-1	3385-8900
中野総合体育館	中野4-11-14	3389-3151
鷺宮体育館	白鷺3-1-13	3337-1771

⑥利用の取り消し

(既に支払われた利用料金の返還手続き)

利用を取り消す場合、取り消し日から利用日までの日数により使用料を還付できる場合があります。代表者または申込者本人が、使用承認書と本人印鑑をお持ちのうえ、事務所受付でお手続きください。やむを得ずそれ以外の方がお越しの際は、代表者の委任状(押印つき)が必要となります。手続きに必要な印鑑は、シャチハタ等のインク浸透式のものはお使いいただけません。また還付の額が5万円以上ですと口座振込みによる返金となりますのでご了承ください。

取消し日から	還付率	取消し日から	還付率
利用日の 8ヶ月前まで	95%	利用日の 4ヶ月前まで	40%
利用日の 7ヶ月前まで	90%	利用日の 3ヶ月前まで	30%
利用日の 6ヶ月前まで	80%	利用日の 2ヶ月前まで	20%
利用日の 5ヶ月前まで	60%	利用日の 1ヶ月前まで	10%

⑦早朝時間の利用について

午前9時前に公演準備などを行いたい場合は、別料金にて8時30分からご利用になれます。

※早朝のみのご利用は 出来ません。	入場料が 1,000 円以下		入場料が 1,001 円以上	
	平日	土・日・祝日	平日	土・日・平日
早朝(8:30~9:00)	3,200 円	4,100 円	4,900 円	6,100 円

⑧使用日の変更

使用日の変更は、その使用日の前後1ヶ月以内の日へ1回に限り行うことができます。使用承認書をお持ちの上、使用日の14日前までにお手続きください。

変更により、変更先の使用料が既納使用料の金額を超えるときは、その差額をお支払いいただきます。反対に既納使用料の金額よりも安い場合はその差額分は還付できません。

入場料設定の変更

施設使用料金をお支払いの際、入場料 1,001 円以上の設定で納付した場合、後日、入場料 1,000 円以下に変更されても差額の還付はできません。

また、お支払時に入場料が未定の場合は決定された時点でお早めにご連絡を頂き、当日までに施設使用料金の差額を納付してください。

⑨平日・休日料金の取り扱いについて

施設予約システムにより予約された施設の利用日が、法律等の改正により予約後に平日から休日に、休日から平日に変更された場合の利用料金については下記のとおり取り扱いになります。

☆予約後に利用日が平日から休日に変更

→休日料金が適用されます。既にお支払いいただいている場合、平日料金と休日料金の差額を別途お支払いいただきますのでご承知おきください。

☆予約後に利用日が休日から平日に変更

→平日料金が適用されます。既にお支払いいただいている場合、休日料金と平日料金の差額を還付いたします。代表者または申込者本人が、使用承認書と本人印鑑をお持ちのうえ、お客さまカウンターでお手続きください。

☆予約のキャンセルに伴う利用料金の還付

→平日から休日に変更、または、休日から平日に変更されたことを理由に予約をキャンセルする場合、通常のキャンセル料の取り扱いと同様とします。

⑩舞台打ち合わせのお願い

公演の内容、プログラム、進行表、使用する付帯設備等が決まりましたら、当劇場の舞台スタッフと打合せをしていただきます。打合せは使用日のおおよそ1か月前を目安に行いますので、当劇場へ日時の予約を入れてください。(野方区民ホール 03-3310-3861)

<付帯設備利用料一覧>

名称	単位	使用料	名称	単位	使用料
舞台設備			照明設備		
1区分			1区分		
音響反響板	一式(可動型7台)	500円	ボーダーライト	一列(150W36灯)	300円
ステージ台	1台	100円	サブ・フッライト	一列(500W 9台)	600円
所作台	一式(15台)	3,000円	センタースポットライト	1台(700W)	700円
平 台	一式(5枚)	200円	シーリングライト	一式(1KW 6台)	600円
松羽目	一式	400円		グリット吊り下げ式	
金 屏 風	一双	400円	アップ・ホリゾントライト	一式(150W 36灯)	700円
鳥の子屏風	一双	400円	ローホリゾントライト	一列(100W 36灯)	600円
紗幕	一式	200円	スポットライト(A)	1台(1KW)	200円
地がすり	1枚	150円	スポットライト(B)	1台(500W、750W)	100円
バレエシート	1枚	100円	プロジェクタースポットライト	1台(1KW)	400円
毛せん	一式(4枚、長座布団付)	100円	エフェクマシ	1台	200円
指揮者譜面台	1台	100円	芯なしマシ	1台	200円
演奏者譜面台	1組(10台)	50円	リップルマシ	1台	200円
長テーブル	1台(椅子3台付)	50円	ミラーボール	1台	300円
椅子	1組(10台)	50円			
杓子ポット	1台	50円	映像設備		
賞状盆	1枚	50円	1区分		
演台	1台	100円	ビデオプロジェクター	1台	1,700円
司会者台	1台	100円	BD・DVDプレイヤー	1台	300円
音響設備			楽器		
1区分			1区分		
効果卓	一式 ダイナミックマイク×2 コンデンサマイク×2 ワイヤレスマイク×1 を含む	600円	ピアノ(セミコン)	1台(ヤマハS-6)	800円
			大太鼓	1台(和太鼓)	500円
			その他		
			1区分		
			持込機材用電気料	1KW	70円
ダイナミックマイク	1本	100円			
コンデンサマイク	1本	100円			
ワイヤレスマイク	1ch	200円			

※ 付帯設備料の支払いは当日清算です。

※ 付帯設備料は午前、午後、夜間の各時間帯を1区分として計算します。

(例)午後から夜間まで続けて使用の場合(午後の付帯料金+夜間の付帯料金)になります。

※ 舞台設備、音響設備、照明設備、映像設備等はセットした時点から付帯設備利用料をいただきます。

野方区民ホールご利用のお客様へのお願い

♪ 使用時間を守ってください

使用時間は準備・片付けを含んだ時間です。時間前の入館および当日の時間延長等は受け付けられませんのでご注意ください。

♪ 当ホールは複合施設のため、以下の点につきましてご協力をお願いいたします

① 煙感知器による火災報知器の作動で近隣住民の方への迷惑をさけるため、火気および危険物の使用はご遠慮いただいております(消防署への使用承認手続きが不要な煙発生器を含む一切の煙発生器や微量の火薬の使用もご遠慮ください)。

また、張物・幕類などの持ち込み道具類は難燃材か防災処理されたものをお使いください。

② 当ホール内での異常だけでなく、他の階にある店舗等で異常が発生した場合にも、当ホール内の非常ベルが連動して鳴りますので、あらかじめご承知おきください。

♪ 避難誘導について

災害発生時は、ホール職員の指示に従うと共に、主催者(関係者)の方も「野方区民ホール避難誘導員届」に基づき、関係者および入場者の避難誘導等にご協力ください。

♪ 許可を受けていない物品販売はできません

物品販売の希望は催し物の打ち合わせ時に申し出てください。販売できる物品は、催し物に関連したものに限りです。

♪ 駐車場はありません

当ホールには来場者用の駐車場がありません。主催者の方はチラシ・パンフレット等で来場者の方に事前にお知らせください。

♪ 館内は全面禁煙です

健康増進法の施行により、場内は全面禁煙です。

♪ 盗難防止にご協力ください

現金・貴重品等は楽屋には置かず、各自で保管し置き引き等にご注意ください。

♪ ホール内での飲食はできません

ご飲食はホワイエにてお願いいたします。アルコール類の持ち込みは堅くお断りいたします。

♪ 原状復帰が原則です

カーペットが傷付きますので、ホワイエでの道具類の準備・工作はご遠慮ください。

また、施設設備の破損、汚損の場合は弁償していただく場合がございます。

♪ 館内での張り紙は禁止です

掲示板以外へのポスター等の張り紙は禁止です。当日の案内掲示等については職員にご相談ください。

♪ ゴミはお持ち帰りください

お持ち込みになった資材や、弁当のゴミや空き缶、贈答された花器などはお持ち帰りください。

♪ 利用を承認できない場合及び使用承認を取り消す場合があります

- ① 公の秩序を乱し、または善良な風俗を害する恐れがあると認められるとき。
- ② 施設の設備、備品を破損する恐れがあると認められるとき。
- ③ 利用の目的、または利用条件に違反したとき、および利用権を譲渡または貸与したとき。
- ④ 災害その他の事情により、施設の利用ができなくなったとき。

※使用当日は施設利用承認書兼領収書を必ずご持参ください

最初に入館される方は「施設利用承認書兼領収書」を事務室窓口へご提示ください。

ご協力よろしくお願いいたします。

【客席図】

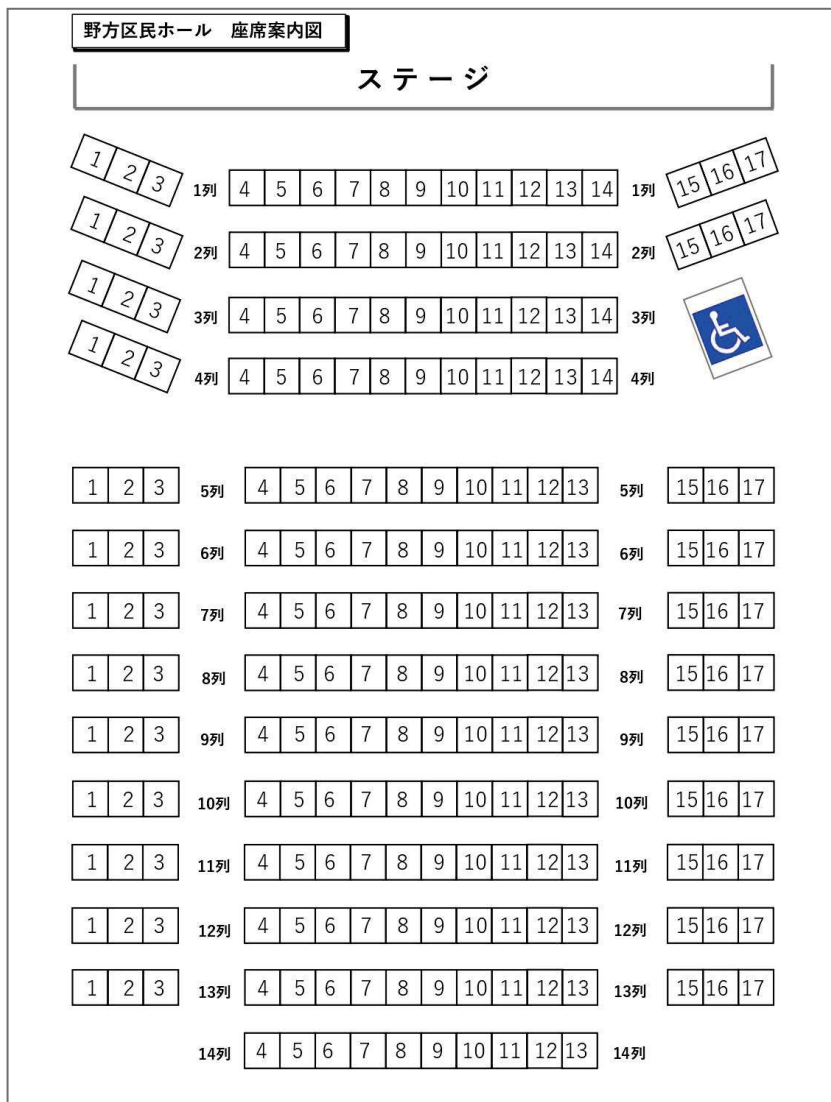

【ロビー】



【準備室】



【楽屋】

楽屋3部屋

洋室2部屋 <16㎡、9㎡>

和室1部屋 <6畳>

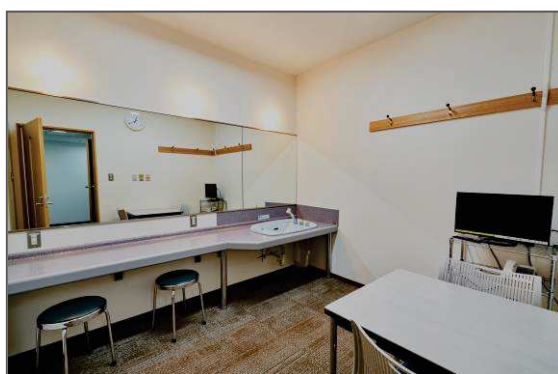

楽屋 A



楽屋 C



楽屋 B

【野方区民ホール周辺案内図】

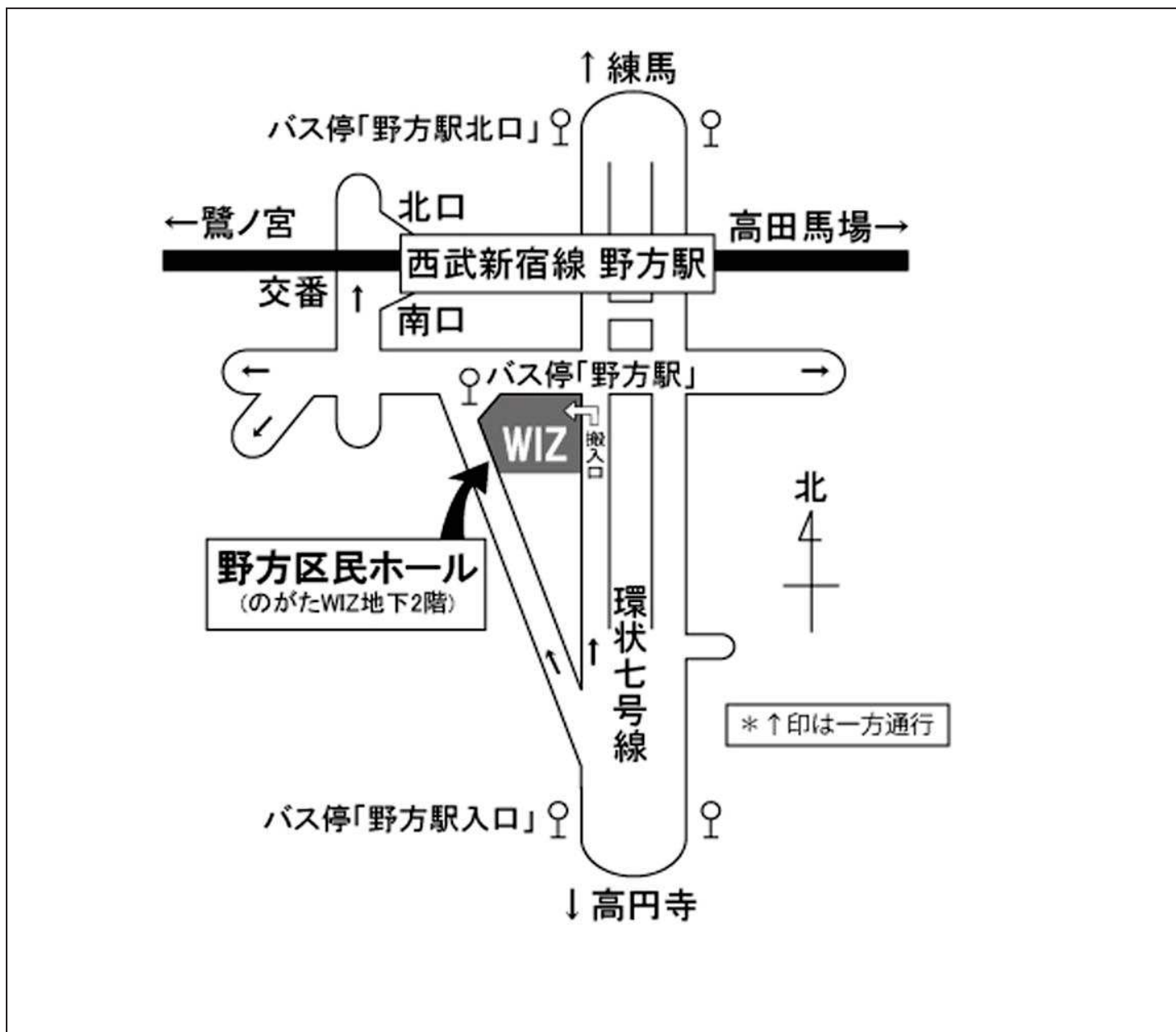

施設利用者(団体)登録のご案内

- 受付：なかのZERO 本館1階お客さまカウンター・野方区民ホール（受付時間9時～19時）
※代表者ご本人のご来館をお願いいたします。困難な場合は委任状が必要です。
- 登録証：「施設予約システム会員登録証」を発行いたします。申請内容により、発行までお時間をいただく場合があります。なかのZERO・野方区民ホール・なかの芸能小劇場の3施設共通でご利用になります。
- 登録区分：下の表を参照してください。区分によってご利用いただけない施設があります。
 - 注1 登録内容（代表者・住所・事務所所在地など）に変更があった際にはすみやかに届け出をお願いいたします。
 - 注2 2年以上にわたって施設利用・抽選の申し込み等がない場合、会員登録は無効となります。
 - 注3 同一人（または団体）による複数登録はできません。
 - 注4 公序良俗に反する行為、管理上支障がある場合、申請内容に虚偽があった場合は、指定管理者の判断により施設の利用をご遠慮いただく場合があります。

登録区分	要件	必要証明書類
区民文化・公共的団体	<p>① 文化・芸術活動を行う団体。または、福祉、教育活動を行う公共団体。</p> <p>② 5人以上で構成され、かつそのうち半数以上の方が区内在住、在勤、在学であること。</p> <p>※①②をともに満たすこと。登録時には会員名簿をご提出いただきます。</p> <p>(注) 会員名簿と確認書類について</p> <ul style="list-style-type: none"> ●会員全員の氏名・住所が記載されている名簿と、その中で②の条件にあてはまる方全員の在住・在勤・在学を証明する書類（コピー可）をご用意ください。免許証や保険証の裏面に、住所が記載されている場合は、必ず表・裏両面のコピーをお持ちください。 ●証明書類は、お客さまカウンター職員による確認が終わりしだい返却いたします。 ●会員名簿は当館で保管します。 	<input type="checkbox"/> 代表者の身分証明書類 <input type="checkbox"/> 会員名簿 <input type="checkbox"/> 証明書のコピー （在住・在勤・在学の方全員分）
区内団体	<p>① 2人以上の団体であること。</p> <p>② 代表者の住所が中野区内であること。法人の場合は事務所の所在地が中野区内であること。</p> <p>※ ①②をともに満たすこと。施設により、抽選申込時期が区民文化・公共的団体よりも遅いことがあります。</p>	<input type="checkbox"/> 代表者の区内在住の証明書類 もしくは <input type="checkbox"/> 法人は登記簿謄本
区民（個人）	<p>区内在住・在勤・在学 であること。</p> <p>※各学習室、美術工芸室、科学実験室、リハーサル室はご利用になれません</p>	<input type="checkbox"/> 在住・在勤・在学の証明書類
一般団体	<p>上記以外の団体。</p> <p>※ご利用いただける施設は、なかのZERO大ホール/小ホール/野方区民ホール/なかの芸能小劇場に限ります。</p>	<input type="checkbox"/> 本人確認書類 <input type="checkbox"/> 法人は登記簿謄本
NEW U-18区民	<p>18歳未満の区内在住・在勤・在学</p> <p>※有効期限は、登録を行った年度の3月31日までとなります。</p> <p>※保護者登録が1名必要です。</p>	<input type="checkbox"/> 在住・在勤・在学の証明書類 <input type="checkbox"/> 保護者の証明書のコピー
NEW U-18団体	<p>2名以上の団体。かつ、7割以上が18歳未満の区内在住・在勤・在学であること。</p> <p>※有効期限は、登録を行った年度の3月31日までとなります。</p> <p>※保護者登録が2名必要です。</p>	<input type="checkbox"/> 会員名簿 <input type="checkbox"/> 証明書のコピー （在住・在勤・在学の方全員分） <input type="checkbox"/> 保護者の証明書のコピー